

皓見能源國際



公司概况 | 赋能绿色能源未来，构建全产业链生态 致力于成为全球新能源智慧解决方案领导者

20+年

风、光、储
行业经验

10+

全球分、子公司、办
事处海外仓

20+

全球业务布局
国家和地区

10^{TOP}

全球风电、光
伏、储能合作
伙伴

10亿元

品牌
价值

200+

全球B端客户

公司概况 | 三大业务板块

板块一---新能源全球供应链



光伏
逆变器



光伏组件

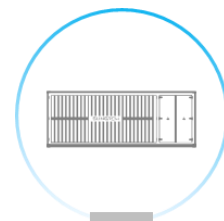

储能系统



制氢机

板块二--- 新能源电站投资



光伏电站
投资

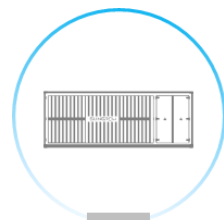

储能电站
投资



充电站
投资

板块三--- 新能源EPC、M&O



光伏电站
设计、施工



智慧
运维



碳管理

业务板块一 | 新能源全球供应链

海外仓储 物流 办事处

海外主要公司

皓見能源國際

香港皓見能源國際有限公司

Uni Z International B.V. (优能国际)

ESUN ENERGY S.R.L. (意阳能源投资)

仓库管理



物流时效



技术支持



海外办事处



在全球化战略的推动下，公司积极深化与欧洲、非洲等地区光伏及储能行业协会的合作，通过国际展会、行业联盟及海外社交媒体等多渠道布局，构建了强大的全球资源网络与客户基础。为进一步提升本土化服务能力，公司已在香港、意大利、荷兰、德国、波兰、美国等关键市场设立子公司、海外仓及办事处，强化本地业务运营、技术支持和客户培训体系。同时，公司与海外优质经销商、安装商及系统集成商建立了深度合作关系，形成覆盖销售、交付与服务的全链条支持，持续巩固公司在国际市场的竞争优势。

新能源全球供应链

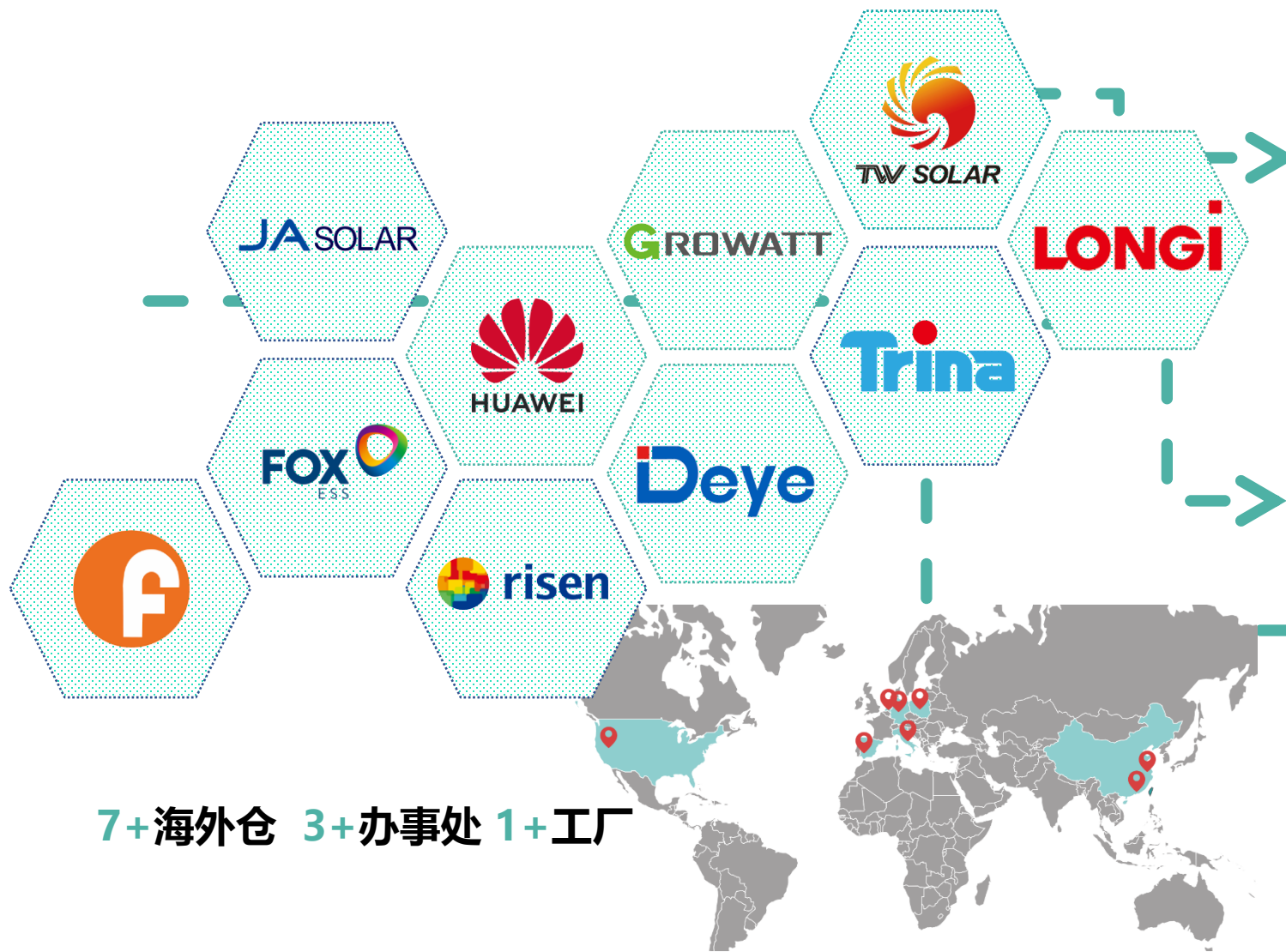

荷兰



德国



波兰



美国



意大利



中国



新能源全球供应链

全球参展



新能源全球供应链

跨国合作



业务板块二 | 新能源电站投资



光伏电站

生态发展新模式 — 创新提供多场景整体解决方案，打造绿色融合、产业协同的光伏电站生态开发新模式



集中式光伏电站

- 农光互补
- 渔光互补
- 山地光伏
- 荒漠光伏
- 漂浮电站
- 土壤综合治理电站



工商业光伏电站

- 平屋顶分布式
- 清洁分布式
- 智慧BIPV分布式



家庭光伏电站

- 跃阳楼-阳光棚
- 灿阳房-斜屋顶
- 汇阳顶-平屋顶
- 上阳院-院落
- 朝阳阁-平改坡

光伏电站总体设计

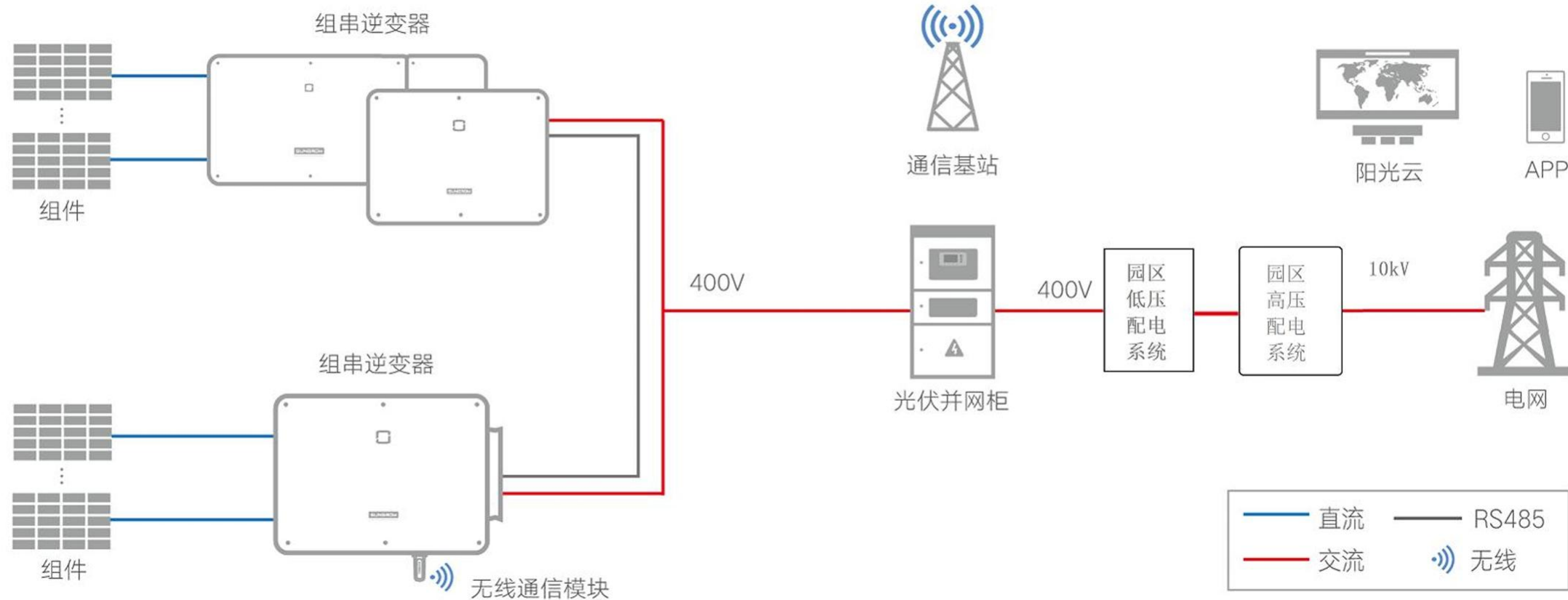

光伏电站—在线APP监控设备

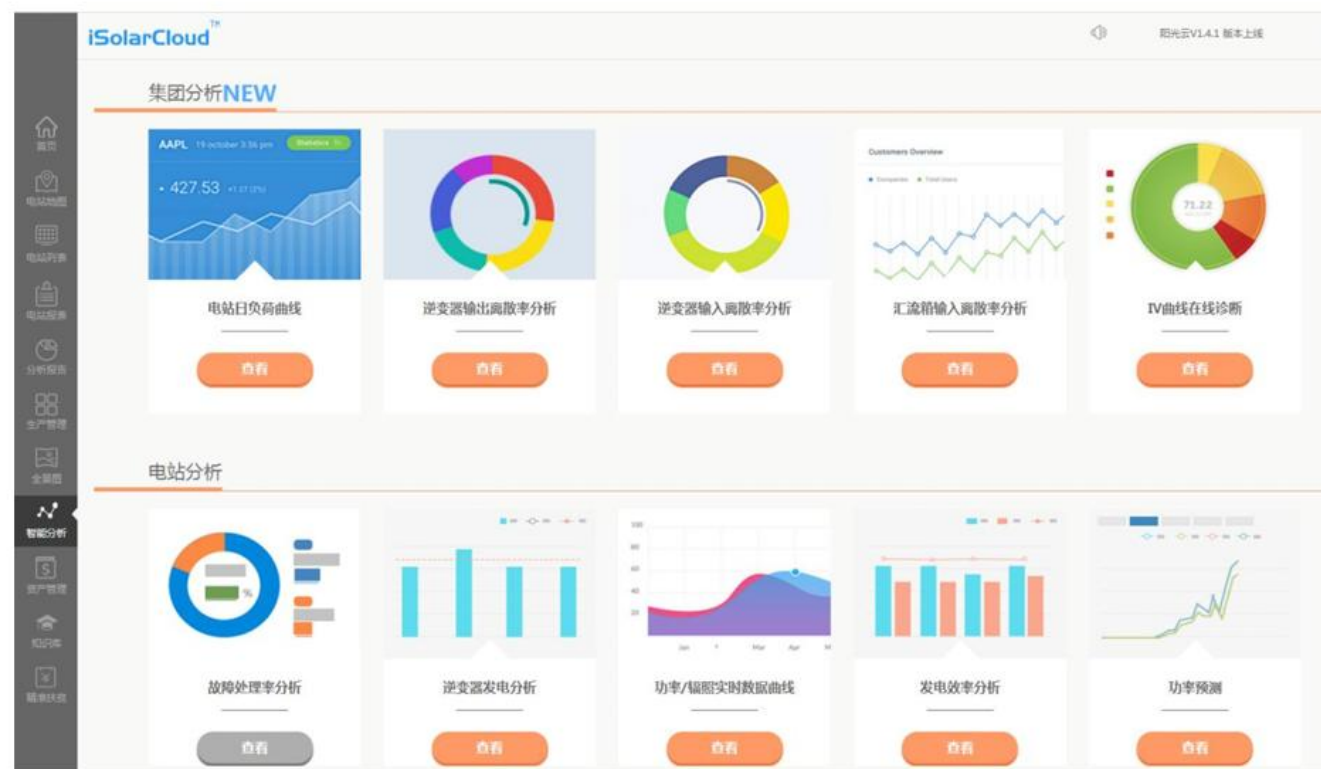

工商业储能电站

灵活多场景适配—根据用能负荷定制化部署，广泛应用于酒店、写字楼、物业、工业园区、高速服务区等工商业场景
智慧化安全可靠—智慧化调节、数字化运营、AI实时监测预警及安全措施，助力工商业实现经济、可靠、数字用能



工商业标准储能



工商业大型储能



储能+X

业务板块三 | 新能源EPC、M&O

集团的EPC板块主体在光伏、储能、高低压配电、充电桩、智慧用电，智慧运维的设计、施工、售后有多年专业的服务经验。

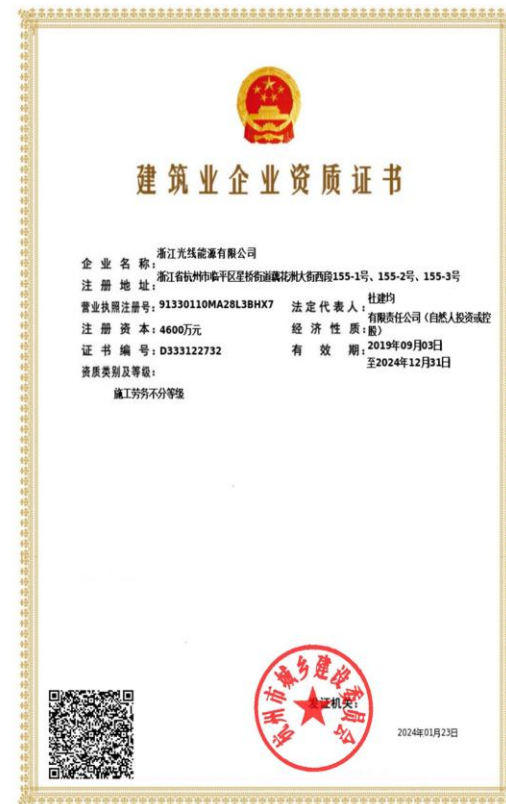

技术引领：DEPCO数智化平台



开发选址

智能选址勘测

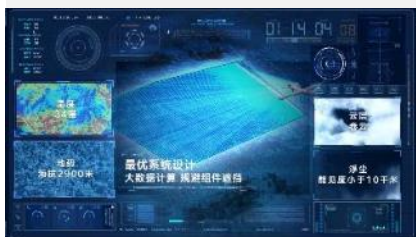

无人机航拍三维建模技术
DEM数字地形技术
热力图大数据技术



评估阶段

3D实景仿真

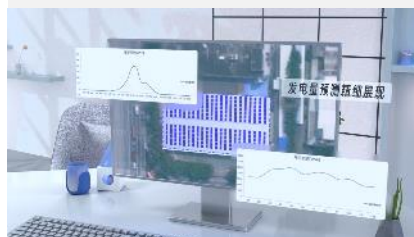

AI识别障碍物和轮廓技术
三维实景发电量仿真技术
负荷预测技术



设计环节

智能寻优设计



运筹算法技术
全局寻优技术
系统仿真技术

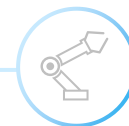

建设阶段

数字化建造



施工排程优化技术
数字孪生技术
AI图像识别技术



运营阶段

智慧运维



全方位数据监控及智能
诊断算法

卓越的综合开发能力

严谨的合规开发管理

30余项合规性审查标准
链条式跟踪，主动识别项目风险
项目100%合规运营

专业的开发策划能力

结合地方发展，制定区域能源规划
因地制宜策划项目定位及方案
全局统筹策划，确保方案有效实施

高效的资源开发利用

风、光资源高效利用
土地、电网资源规划优化利用
“新能源+” 高效互融，提升区域经济贡献度



高效项目落地能力



项目100%落地

所有开发项目
100%投产落地



快速高效

开发建设周期平均
比市场快6个月+



1GW+项目经验

累计开发建设新能源
电站超1GW



案例展示



浙江省诸暨市锦事达化纤分布式光伏项目



浙江省杭州市余杭区未来科技城光伏项目



浙江省杭州市淳安县利尔达-先芯科技光伏项目



杭州钱塘新区新雁公寓光伏项目

案例展示



合力叉车8.21MW工商业光伏项目



联想全球最大“PC+”产业基地—联宝3.86MW工商业光伏项目



安利股份2.6WM工商业光伏项目



得力集团9.2MW工商业光伏项目

案例展示



洽洽食品1.36MW工商业光伏项目



达能中国脉动工厂4.3MW工商业光伏电站项目



恒安集团iBlock平屋顶工商业光伏项目



白象食品2.1MW工商业光伏项目

让人人享用清洁电力

